

緑英会 年長児対象 2024年度 小学校別直前講座

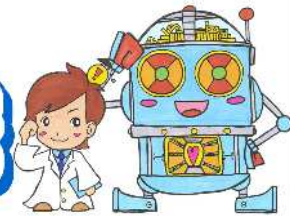

■ 朝日塾小学校入試直前テスト会 ■

☆ 朝日塾小学校入学試験 直前講座は **10/19土・10/20日 2日間**
 時間: 10/19 (土) ...9:30-11:30 10/20 (日) ...9:30-11:30 締切: 10/7 (月)
 朝日塾小学校をメインターゲットに、全員合格を目指します。

■ 就実小学校入試直前テスト会 ■

☆ 就実小学校入学試験 直前講座は **10/20日・10/27日 2日間**
 時間: 10/20 (日) ...13:00-15:00 10/27 (日) ...13:00-15:00 締切: 10/7 (月)
 就実小学校をメインターゲットに、全員合格を目指します。

■ ノートルダム清心女子大学附属小入試直前テスト会 ■

☆ ノートルダム清心女子大学附属小学校 直前講座は **10/20日・10/27日 2日間**
 時間: 10/20 (日) ...16:15-18:15 10/27 (日) ...16:15-18:15 締切: 10/7 (月)
 ノートルダム清心女子大学附属小学校をメインターゲットに、全員合格を目指します。

■ 岡山大学附属小学校入試直前テスト会 ■

☆ 岡山大学附属小学校 直前講座は、**11/17日・12/22日 2日間**
 時間: 11/17 (日) ...14:00-15:30 12/22 (日) ...11:10-12:40 締切: 11/4 (月)
 岡山大学附属小学校受験をメインターゲットに、全員合格を目指します。

- 各直前講座持ち物...水筒・ハンカチ・ティッシュ・レッスンバッグ・上靴・鉛筆6B 2本以上
- はさみ・糊(水糊) ※つぼ糊は必要ありません・クレパス...16色
- ☆ お早めにお申し込みください。各講座とも、締切日より早めに締め切らせていただく場合があります。
- ☆ 受講料は各講座が始まります約一週間前に郵便にて送付します。指定期日までにお支払い下さい。
- 直前講座 朝日塾小・就実小・清心小学校 授業料: 16,170円(税込)・プリント代: 2,200円(税込)
- 直前講座 岡大附属小 授業料: 12,100円(税込)・プリント代: 2,200円(税込)
- ☆ 授業は受験指導や幼児教育の経験を積んだプロの先生が、生徒8名に対し2名(アシスタントを含む)でクラスを担当し、お子さまひとり一人に目の行き届いた指導を行います。
- ※ 朝日塾小・就実小・清心小の2回目入試対策は個別に対応します。詳しくはメールにてお問い合わせください。

● レチェックをし、下記の申込書にご記入の上 mail info@sola-e.net もしくは FAX [086-255-5402](tel:086-255-5402) まで送信ください。



◇ 直前講座の申込書... 朝日塾小学校 就実小学校 ノートルダム清心小学校 岡大附属小学校

フリガナ 受講者名	<input type="checkbox"/> 男 <input type="checkbox"/> 女	フリガナ 保護者名	
在園名	幼稚園・保育園	生年月日 西暦	年 月 日生
住所	〒	TEL 携帯 mail	