

緑英会 プレ年長児対象 2024年度 受験対策講座

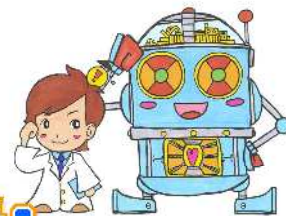

未来に向かって はじめの一歩!

「豊かな心」「友達を思いやる気持ち」「確かな学力」子どもが、未来を力強く生きて行くために、身につけさせたい能力はたくさんあります。私たちは、小学校受験指導を通じて、それぞれの子どもたちがもっている個性を大切に、必要な力を育ててまいります。朝日塾緑英会は、ご父母とともに、合格の先にある子どもたちの将来を見つめます。

朝日塾小学校だけではなく、就実小学校・ノートルダム清心女子大学附属小学校・岡山大学附属小学校にも対応した面接指導・行動観察も実施します。

2023年度開講中

プレ年長児無料体験会

対象 プレ年長児 (2018年4/2～2019年4/1生まれ)

無料体験授業日 岡山校 2024年2/18 (日) 授業時間…9:00～10:30 **体験締切** 2/7 (水)

無料体験授業日 倉敷校 2024年2/16 (金) 授業時間…14:30～16:00 **体験締切** 2/7 (水)

授業 2024年4月より ★日曜日 岡山校 午前コース 授業時間…9:00～11:00 (開講)

★金曜日 倉敷校 金曜コース 授業時間…14:30～16:30 (開講準備中) ★日曜日 岡山校 午後コース (開講準備中)

●4月から 月3回授業 日曜コース・金曜コースの制になります。日コース・金コースとも授業内容は同じです。

原則第4日曜日 (9:30～12:00) に公開模試があります。また第4日曜日、8月は合同授業となります。

授業料 16,500円 (税込) **教材費** 4,950円 (税込) **模試代** 4,400円 (税込) **定員** 8名 (定員になり次第、締切ます。)

入塾金 22,000円 (税込) 兄弟が朝日塾宙SOLA在籍生は免除 **持ち物** レッスンバッグ・水筒・ハンカチ・ティッシュ



朝日塾 宙SOLA

〒700-0024 岡山県岡山市北区駅元町
31-1-2 WITHビル2F

TEL:086-255-5400 FAX:086-255-5402 mail:info@sola-e.net



●下記の申込書にご記入の上 mailinfo@sola-e.net もしくは **086-255-5402** までFAX下さい。

♪ 2024年度 プレ年長児日曜日コース

2018年4月2日～2019年4月1日生まれ

- 【岡山校】 2024年2/18 (日) 無料体験授業に申込みます。
- 【岡山校】 プレ年長児コースに入会を申込みます。 (入塾希望日… 月 日から)
- 【倉敷校】 2024年2/16 (金) 無料体験授業に申込みます。
- 【倉敷校】 プレ年長児コースに入会を申込みます。4月開校予定 (入塾希望日… 月 日から)

フリガナ		フリガナ	
受講者名	<input type="checkbox"/> 男 <input type="checkbox"/> 女	保護者名	
在園名		生年月日 西暦	年 月 日生
住所	〒 -	TEL	携帯 mail

